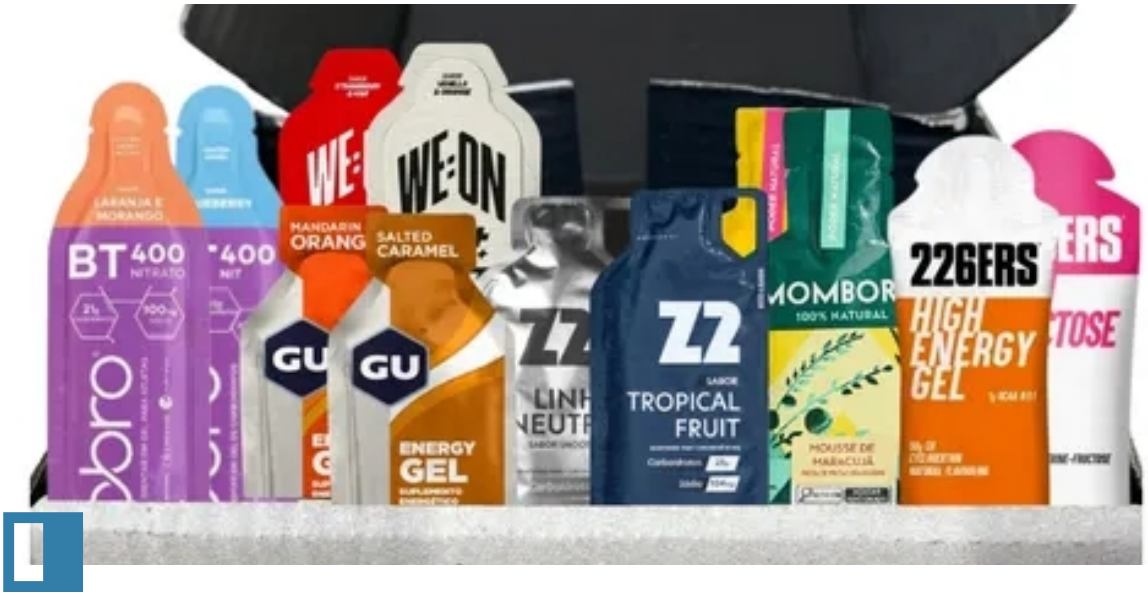

3 | Analisando os géis disponíveis no mercado

Como eu te falei antes, os Géis de Carboidrato são carboidratos concentrados, com o mínimo de água necessário para que ele não seja sólido.

A grosso modo, é como se fosse aqueles xaropes concentrados que você só mistura água e tá pronto pra beber

Falando nisso, eu preciso te lembrar: Os géis de carboidrato também precisam ser misturados com água!

É óbvio que você não vai colocar num copo, misturar e beber no meio da corrida, mas depois que você mandar o gel pra dentro, tome uns goles de água pra ele se misturar e diluir lá dentro do seu estômago

💦 ***"Velame, por que eu preciso beber água após consumir o gel?"***
Por ser um produto muito concentrado, existe uma tendência natural do corpo humano em querer diluir esse produto.

Sabe quando você enfia o pé na jaca durante o final de semana? Come pizza, hambúrguer, salgadinho, tudo que você pode. E na segunda feira você acorda cheio de retenção de líquido?

Isso acontece porque você consumiu muito sódio durante o final de semana. O seu corpo está "salgado", então ele quer de todo jeito diluir esse sal. Como ele faz isso?

Guardando toda a água que ele consegue, por isso você bebe água e vai pouco ao banheiro. Porque o corpo não quer jogar aquela água fora, já que ela tá sendo utilizada pra diluir o seu corpo salgado.

Para acabar com essa retenção, você precisa consumir uma quantidade de água além do necessário para a diluição, assim você vai começar a urinar, mandando embora a água e o sódio que estão extra no corpo.

Quando você consome o gel, o seu corpo também vai querer diluir esse gel concentrado igual ele faz com o sódio. É uma tendência natural.

Só que quando essa diluição acontece no seu intestino, o corpo vai puxar toda água que ele conseguir para fazer esse equilíbrio e esse aparecimento repentino de água no seu intestino vai fazer você ter uma bela diarreia

🛒 É só comprar qualquer gel?

Não. Os géis não são todos iguais. Existem 5 coisas principais que vão diferenciar os géis entre si:

- **Carga:** A quantidade de carboidratos que tem em uma embalagem.
- **Aditivos:** A quantidade e variedade de aditivos que tem no gel. O mais importante deles pra nós será a cafeína.

- **Tipos de Carboidratos:** Apenas glicose ou glicose + frutose?
- **Sódio:** A quantidade de sódio que tem no gel
  Ps: Essa informação é mais importante quando se está falando sobre hidratação e reposição de eletrólitos intra treino. Haverá um material exclusivo sobre hidratação disponível pra você em breve, enquanto isso, vamos focar no que mais nos interessa: Carga, Aditivos e Tipos.
- **Osmolaridade:** A necessidade ou não de consumir o gel com água
  Ps²: A esmagadora maioria dos géis precisam ser consumidas com água. Conheço apenas duas marcas que não precisam. Inclusive esses géis custam atualmente ***R$ 59,00 a unidade.*** *Eu, particularmente, acho desnecessário investir tanto nesses géis específicos, mas se estiver dentro do seu orçamento, vai na fé.*

1. As cargas de carboidrato

Cada marca oferta uma quantidade diferente de carboidratos por sachê de gel. Inclusive, as marcas variam a quantidade de carboidratos até mesmo entre os sabores dos géis.

5g de diferença entre dois sabores de uma mesma marca (Mombora)

Por isso na hora de escolher o seu gel, você não pode se basear apenas na marca que você vai comprar e sim no sabor específico que você vai usar.

Após analisar a maioria dos géis, eu dividi os **144 (cento e catorze)** principais géis do mercado em 3 categorias quanto a carga de carboidratos:

▼ **Baixa Carga:** Géis com menos de 20g de Carboidrato por embalagem

Gel	Carboidrato
Mombora - Castanha de Caju com Cambuci	17
Integralmedica - VO2 Energy - Banana	18
Integralmedica - VO2 Energy - Frutas Vermelhas	18
Integralmedica - VO2 Energy - Melancia	18
Integralmedica - VO2 X Caffeine - Chocolate	18
Integralmedica - VO2 X Caffeine - Energy Drink	18
Integralmedica - VO2 X Caffeine - Tangerina	18
Mombora - Castanha com Maracujá	18
Vitafor - Paçoca	18
Atlhetica Nutrition Go! - Guaraná com Açaí	19
Atlhetica Nutrition Go! - Laranja com Acerola	19
Atlhetica Nutrition Go! - Morango com Limão	19
Exceed - Chocolate Fuel	19
Exceed - Jet Coffee	19
Mombocra - Cambuci com Açaí	19
Probiótica - Caldo de Cana com Limão	19

▼ **Carga Média:** Géis com entre 20 e 25g de Carboidrato por embalagem

Gel	Carboidratos
Dobro - Beterraba com Acerola	20
Dobro - Beterraba com Guaraná	20
Dobro - Beterraba com Limão	20
Dobro - Laranja com Cenoura	20
Dobro - Redberry	20
Exceed - Double Expresso	20
Mombora - Cacau com Castanha de Caju	20
Mombora - Coco com Cajá	20
Mombora - Mousse de Maracujá	20
New Millen Iron Man - Açaí com Guaraná	20
New Millen Iron Man - Frutas Vermelhas	20
New Millen Iron Man - Tangerina	20

Gel	Carboidratos
New Millen Iron Man Fire - Açaí com Guaraná	20
New Millen Iron Man Fire - Frutas Vermelhas	20
New Millen Iron Man Fire - Tangerina	20
Probiótica - Açaí com Guaraná	20
Probiótica - Banana	20
Probiótica - Baunilha	20
Probiótica - Chocolate	20
Probiótica - Laranja	20
Probiótica - Morango Silvestre	20
Vitafor - Banana	20
Vitafor - Baunilha	20
Vitafor - Chocolate Belga	20
Vitafor - Limão	20
Vitafor - Mocha	20
Vitafor - Tangerina	20
Z2 - Smooth Mint	20
Dobro - Laranja com Morango	21
Dobro - Limão com Gengibre	21
Dobro Carbs - Neutro Fresh	21
Dobro Carbs - Neutro Fresh (Com Cafeína)	21
Energy Pro Gel - Abacaxi com Hortelã	21
Energy Pro Gel - Café Expresso	21
Energy Pro Gel - Caramelo Salgado	21
Exceed - Açaí com Guaraná	21
Exceed - Banana	21
Exceed - Baunilha	21
Exceed - Chocolate	21
Exceed - Chocolate com Flor de Sal	21
Exceed - Doce de Leite	21
Exceed - Limão	21
Exceed - Mel	21

Gel	Carboidratos
Exceed - Salted Caramel	21
Exceed - Tangerina	21
Exceed - Triberry	21
GU - Chocolate	21
Mombora - Caramelo Salgado com Baunilha	21
Mombora - Tropical	21
Mombora -Goiaba	21
Dobro - BlueBerry	22
Dobro - Pink Lemonade	22
DUX - Caramelo	22
DUX - Caramelo (com Cafeína)	22
DUX - Jabuticaba	22
DUX - Jabuticaba (com Cafeína)	22
DUX - Maracujá	22
DUX - Maracujá (com Cafeína)	22
DUX - Tangerina	22
DUX - Tangerina (com Cafeína)	22
Mombora - Açaí com Cambuci	22
Mombora - Açaí com Maracujá	22
Mombora - Cupuaçu com Cacau	22
Mombora - Gregário	22
Mombora - Limão Cravo	22
Mombora - Mate com Limão	22
We On Energy - Chocolate Salgado	22
We On Energy - Laranja e Baunilha	22
GU - Açaí com Banana	23
GU - Caramelo	23
GU - Côco	23
GU - Laranja	23
GU - Limonada	23
We On Energy - Limonada Suíça	23

Gel	Carboidratos
We On Energy - Maçã Verde e Canela	23
We On Energy - Manteiga de Amendoim	23
We On Energy - Morango e Kiwi	23
Z2 - Chocomint	25
Z2 - Freezing Cola	25
Z2 - Iced Coffee	25
Z2 - Lemon	25
Z2 - Pineaple Mint	25
Z2 - Pitaya	25
Z2 - Tropical Fruit	25

▼ **Alta Carga:** Géis com mais de 25g de Carboidrato por embalagem

Gel	Carboidratos
Z2 - Candy Apple	26
GU - Triberry	28
GU - Vanilla	28
Honey Fusion - Açaí e Guaraná	30
Honey Fusion - Cacau e Avelã	30
Honey Fusion - Café e Cupuaçu	30
Honey Fusion - Manga com Laranja	30
Honey Fusion - Maracujá e Hortelça	30
SIS Fuel - Laranja	40
SIS Fuel - Morango e Limão	40
226ers - Cereja	50
226ers - Expresso	50
226ers - Salgado	50
226ers - Banana	50

2. Os aditivos nos géis

Além dos carboidratos, alguns géis têm outras substâncias, como: Cafeína, Sódio, Taurina, Nitrato, Beta-Alanina, Citrulinilarginina e Potássio.

De todos esses, o mais relevante pra você, será a cafeína.

Por isso, eu dividi esses mesmos 144 géis em 2 categorias:

▼ **Com Cafeína**

Gel	Carboidrato	Cafeína
Mombora - Cambuci com Açaí	19	20
Mombora - Cacau com Castanha de Caju	20	20
Mombora - Tropical	21	20
Mombora - Mate com Limão	22	30
Dobro - Beterraba com Limão	20	35
Exceed - Chocolate Fuel	19	40
Exceed - Jet Coffee	19	40
Mombora - Gregário	22	40
Exceed - Double Expresso	20	70
226ers - Expresso	50	70
Dobro - Beterraba com Guaraná	20	75
Vitafor - Chocolate Belga	20	75
Vitafor - Limão	20	75
Vitafor - Mocha	20	75
Dobro - Limão com Gengibre	21	75
Energy Pro Gel - Abacaxi com Hortelã	21	75
Energy Pro Gel - Café Expresso	21	75
Energy Pro Gel - Caramelo Salgado	21	75
We On Energy - Chocolate Salgado	22	75
We On Energy - Limonada Suíça	23	75
We On Energy - Maçã Verde e Canela	23	75
Z2 - Chocomint	25	75
Integralmedica - VO2 X Caffeine - Chocolate	18	80
Integralmedica - VO2 X Caffeine - Energy Drink	18	80
Integralmedica - VO2 X Caffeine - Tangerina	18	80
GU - Triberry	28	80
GU - Vanilla	28	80

Gel	Carboidrato	Cafeína
DUX - Caramelo (com Cafeína)	22	85
DUX - Jabuticaba (com Cafeína)	22	85
DUX - Maracujá (com Cafeína)	22	85
DUX - Tangerina (com Cafeína)	22	85
Atlhetica Nutrition Go! - Laranja com Acerola	19	100
Atlhetica Nutrition Go! - Morango com Limão	19	100
Dobro - Redberry	20	100
New Millen Iron Man Fire - Açaí com Guaraná	20	100
New Millen Iron Man Fire - Frutas Vermelhas	20	100
New Millen Iron Man Fire - Tangerina	20	100
Dobro - Pink Lemonade	22	100
Z2 - Iced Coffee	25	100
Honey Fusion - Café e Cupuaçu	30	100
Z2 - Freezing Cola	25	160
Honey Fusion - Açaí e Guaraná	30	200
Dobro Carbs - Neutro Fresh (Com Cafeína)	21	0

▼ Sem Cafeína

Gel	Carboidrato	Cafeína
226ers - Banana	50	0
226ers - Cereja	50	0
226ers - Salgado	50	0
Atlhetica Nutrition Go! - Guaraná com Açaí	19	0
Dobro - Beterraba com Acerola	20	0
Dobro - BlueBerry	22	0
Dobro - Laranja com Cenoura	20	0
Dobro - Laranja com Morango	21	0
Dobro Carbs - Neutro Fresh	21	0
DUX - Caramelo	22	0
DUX - Jabuticaba	22	0
DUX - Maracujá	22	0

Gel	Carboidrato	Cafeína
DUX - Tangerina	22	0
Exceed - Açaí com Guaraná	21	0
Exceed - Banana	21	0
Exceed - Baunilha	21	0
Exceed - Chocolate	21	0
Exceed - Chocolate com Flor de Sal	21	0
Exceed - Doce de Leite	21	0
Exceed - Limão	21	0
Exceed - Mel	21	0
Exceed - Salted Caramel	21	0
Exceed - Tangerina	21	0
Exceed - Triberry	21	0
GU - Açaí com Banana	23	0
GU - Caramelo	23	0
GU - Chocolate	21	0
GU - Côco	23	0
GU - Laranja	23	0
GU - Limonada	23	0
Honey Fusion - Cacau e Avelã	30	0
Honey Fusion - Manga com Laranja	30	0
Honey Fusion - Maracujá e Hortelça	30	0
Integralmedica - VO2 Energy - Banana	18	0
Integralmedica - VO2 Energy - Frutas Vermelhas	18	0
Integralmedica - VO2 Energy - Melancia	18	0
Mombora - Açaí com Cambuci	22	0
Mombora - Açaí com Maracujá	22	0
Mombora - Caramelo Salgado com Baunilha	21	0
Mombora - Castanha com Maracujá	18	0
Mombora - Castanha de Caju com Cambuci	17	0
Mombora - Coco com Cajá	20	0

Gel	Carboidrato	Cafeína
Mombora - Cupuaçu com Cacau	22	0
Mombora - Limão Cravo	22	0
Mombora - Mousse de Maracujá	20	0
Mombora -Goiaba	21	0
New Millen Iron Man - Açaí com Guaraná	20	0
New Millen Iron Man - Frutas Vermelhas	20	0
New Millen Iron Man - Tangerina	20	0
Probiótica - Açaí com Guaraná	20	0
Probiótica - Banana	20	0
Probiótica - Baunilha	20	0
Probiótica - Caldo de Cana com Limão	19	0
Probiótica - Chocolate	20	0
Probiótica - Laranja	20	0
Probiótica - Morango Silvestre	20	0
SIS Fuel - Laranja	40	0
SIS Fuel - Morango e Limão	40	0
Vitafor - Banana	20	0
Vitafor - Baunilha	20	0
Vitafor - Paçoca	18	0
Vitafor - Tangerina	20	0
We On Energy - Laranja e Baunilha	22	0
We On Energy - Manteiga de Amendoim	23	0
We On Energy - Morango e Kiwi	23	0
Z2 - Candy Apple	26	0
Z2 - Lemon	25	0
Z2 - Pineaple Mint	25	0
Z2 - Pitaya	25	0
Z2 - Smooth Mint	20	0
Z2 - Tropical Fruit	25	0

Eu recomendo que você use os géis com cafeína no final do treino/prova. Como último ou penúltimo gel a ser utilizado. Nesse momento você vai estar

mais cansado tanto fisicamente quanto mentalmente. Um gel com cafeína vai te dar um boost na sua energia e no seu foco para terminar a prova inteiro.

Se for uma prova longa como uma maratona, é válido usar um gel com cafeína com 90 min de prova e outro lá depois das 3 horas de prova.

Se você tiver se sentido muito cansado antes mesmo de começar a corrida, você já tá errado. Mas nesse caso pode ser válido usar um gel com cafeína ou uma dose de pré-treino mesmo logo de cara.

3. Diferença entre géis de Glicose e géis de Glicose + Frutose

Nosso corpo tem diversos transportadores que permitem a passagem de nutrientes do intestino para a corrente sanguínea.

Não quero que isso vire uma aula chata, então eu vou falar apenas desses 2 mais importantes pra gente entender essa diferença entre os tipos de carboidrato: **SGLT1 e GLUT5.**

Calma, calma. É muito simples. Esses transportadores são como se fosse seguranças controlando o seu acesso em uma portaria.

Você chega, mostra a identidade, ele anota e depois você entra.

O **SGLT1** libera a entrada de pessoas (Glicose).

O **GLUT5** libera a entrada de carros (Frutose).

Cada um deles tem uma capacidade máxima de funcionamento. Não dá pra liberar todo mundo na portaria senão vira bagunça. Um segurança precisa ver se a identidade não é falsa, anotar os números corretamente, dizer aonde você tem que ir...

Outro precisa anotar a placa, as características, revistar o veículos...

Isso leva um certo tempo

O **SGLT1** consegue fazer esse processo e liberar a entrada de uma pessoa em 1 minuto.

O **GLUT5** libera um veículo 2 minutos.

Essa é a sua capacidade máxima de absorção de Glicose. 60 gramas por hora. (1g/min).

E 30 gramas por hora é a capacidade de absorver a frutose. (0,5g/min).

No capítulo sobre a montagem da estratégia tem esse quadro aqui que eu vou te adiantar ele:

Tempo de Exercício	Quantidade de Carboidratos	Tipo de Carboidratos
Menos que 50 min	Não há necessidade	-
50 minutos a 2 horas	até 30g / hora	Glicose
2 a 3 horas	31 a 60g / hora	Glicose
Mais que 3 horas	61 a 90g / hora	Glicose + Frutose

Se você perceber, quando o consumo de carboidrato passa de 60g / hora, você precisa misturar os tipos de carboidratos. Justamente porque se chegar mais gente do que ele consegue anotar, ele não vai dar conta. O segundo segurança só libera carros. Não vai conseguir ajudar o primeiro.

Então se o seu treino ou a sua prova vai ter uma duração **maior do que 3 horas**, você vai precisar de **61-90 gramas de carboidrato por hora** e misturando os tipos de carboidrato para não engarrafar o **SGLT1.**

Se você quiser se aprofundar nesse tema, recomendo a leitura desse artigo científico abaixo. Ele explica bem sobre essa mescla de tipos de carboidratos. Vale a pena a leitura.

Oxidation of combined ingestion of glucose and fructose during exercise

Roy L. P. G. Jentjens,[1] Luke Moseley,[1] Rosemary H. Waring,[2] Leslie K. Harding,[3] and Asker E. Jeukendrup[1]

[1]Human Performance Laboratory, School of Sport and Exercise Sciences, and [2]School of Biosciences, University of Birmingham, Birmingham B15 2TT; and [3]Physics and Nuclear Medicine Department, City Hospital, Birmingham B18 7QH, United Kingdom

Submitted 9 September 2003; accepted in final form 3 November 2003

https://journals.physiology.org/doi/epdf/10.1152/japplphysiol.00974.2003

Você já está craque em géis de carboidratos, agora você vai aprender a fazer uma Bebida Esportiva que vai colocar o Gatorade no chinelo.